

UBICACIÓN DE PARADEROS DE TRANSPORTE PÚBLICO DE LA CIUDAD DE GUAYAQUIL

UBICACIÓN MAPA CATASTRAL

ESCALA 1 : 1000

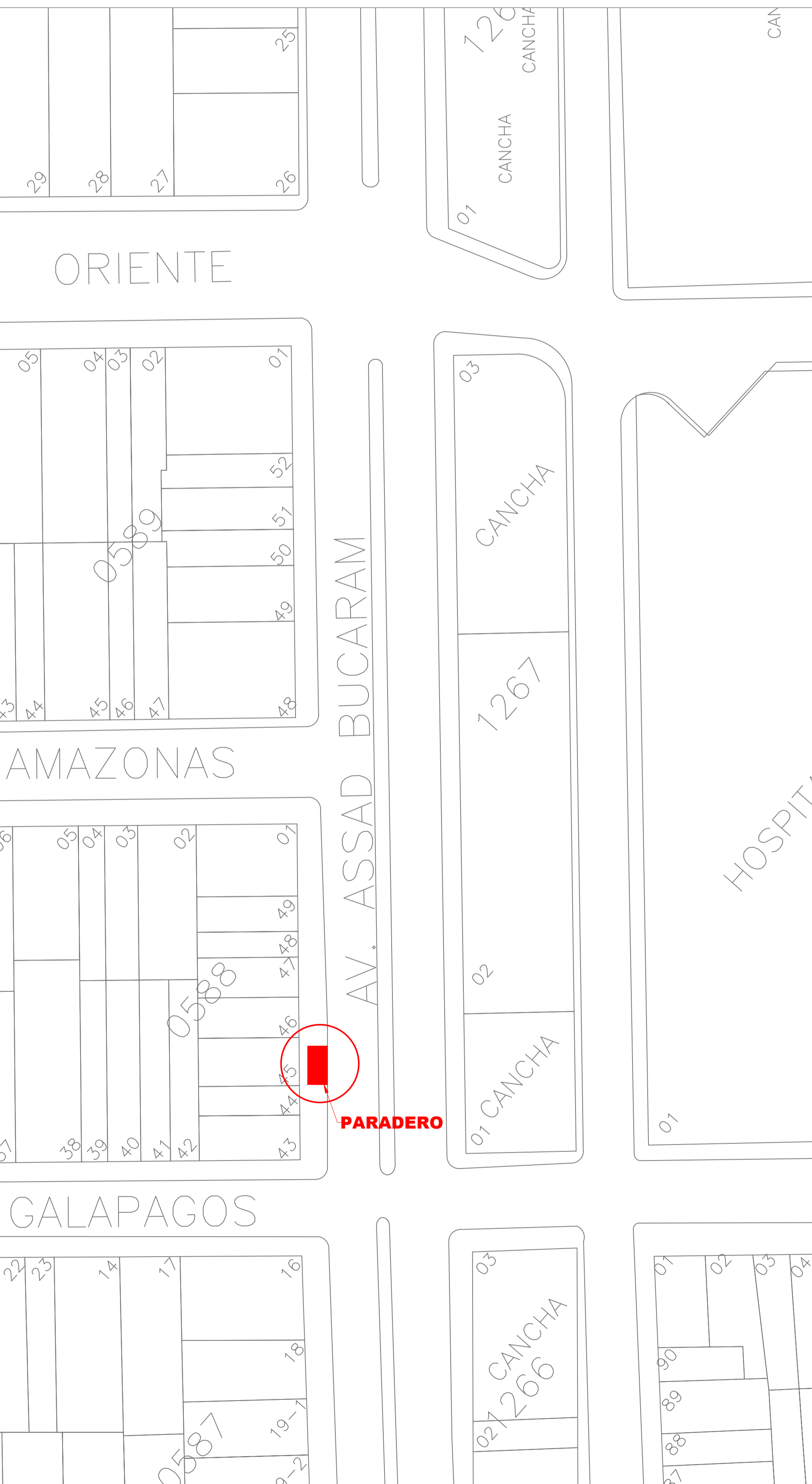
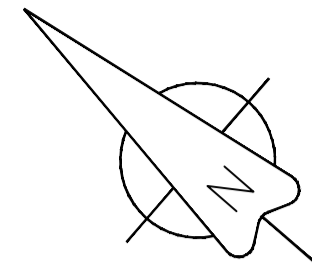

PLANTA

ESCALA 1 : 100

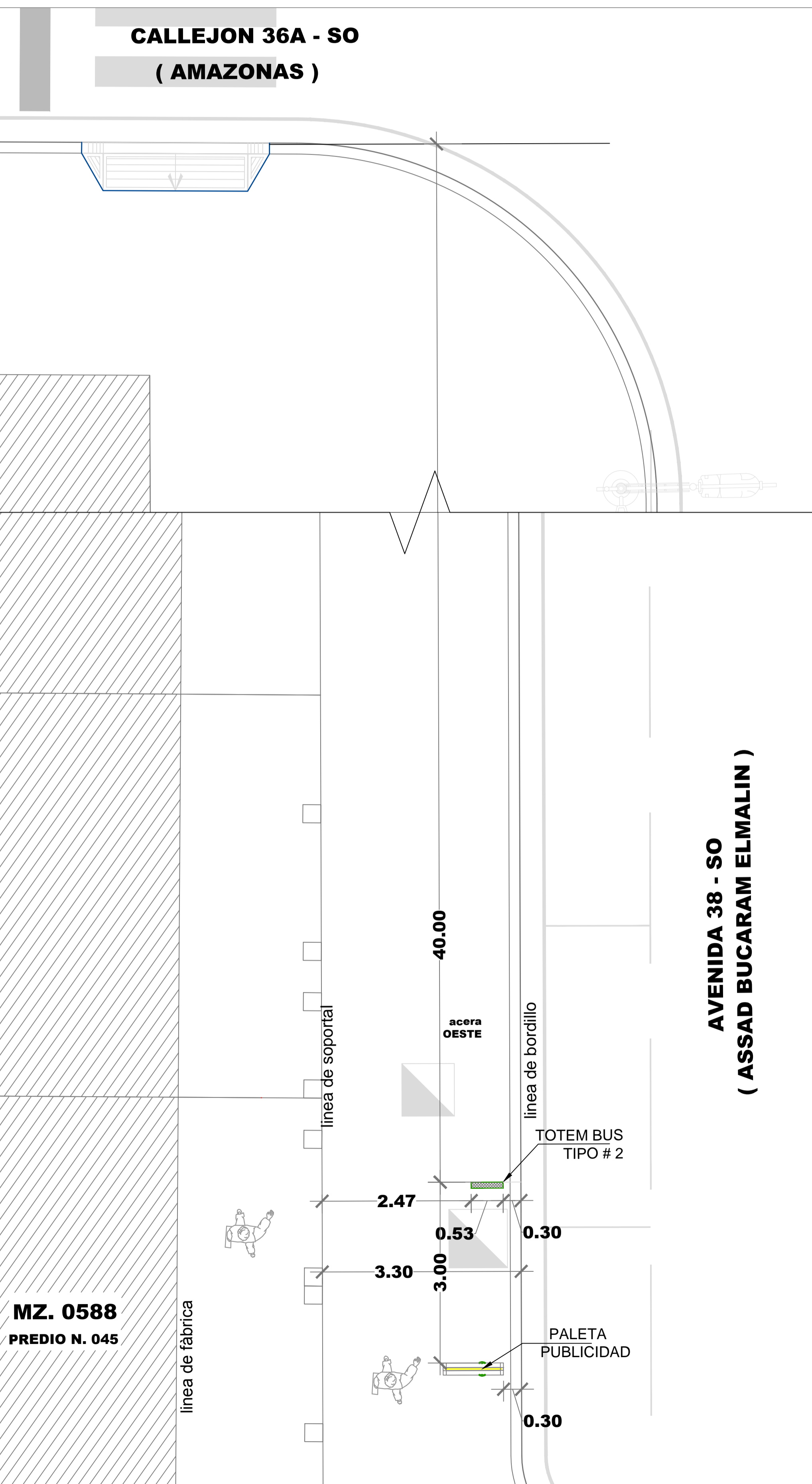
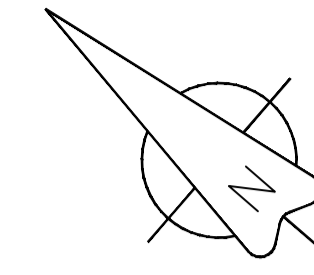

REG. FOTOGRAFICO

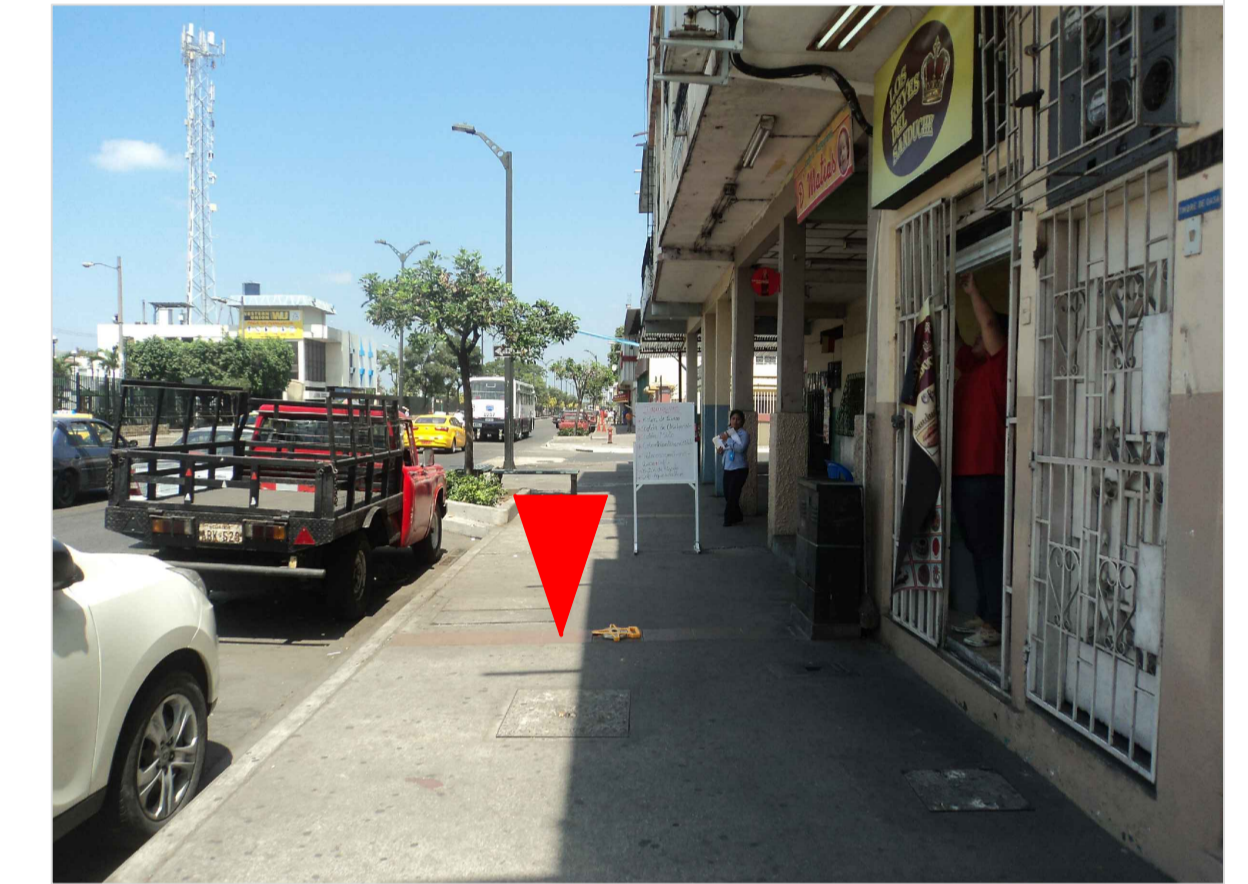

DATOS

CODIGO DEL PARADERO: 42-0558-045-0000-0-0-92
DIRECCIÓN: AVENIDA 38 - SO (ASSAD BUCARAM E.) Y CALLEJON 36A-SO (AMAZONAS)
ACERA: OESTE

ESTE PLANO ES PROPIEDAD DE LA M.I. MUNICIPALIDAD DE GUAYAQUIL

AB. ANDRÉS ROCHE GERENTE GENERAL EPMT		PROYECTO: MOBILIARIO URBANO PARADEROS DENTRO DE LA CIUDAD DE GUAYAQUIL	
EQUIPO DE ESTUDIO: ARQ. CESAR CALLE ARQ. ALEXANDRA MORÁN		ESCALA: INDICADAS FECHA: SEPTIEMBRE DEL 2016 DIBUJO: ARQ. PETER SALAZAR SOJOS ARCHIVO: D:_DATOS 2016\PARADEROS 2016\ CRISTO CONSUELO\ paradero-calle 29-lamina 92.dwg	LAMINA: 92
ING. FERNANDO AMADOR DIRECTOR DE TRANSPORTE PÚBLICO EPMT		ARQ. JOSÉ MIGUEL RUBIO JAÉN DIRECTOR DE URBANISMO, AVALÚOS Y ORDENAMIENTO TERRITORIAL	
ING. FERNANDO NAVAS DIRECTOR DE TRANSITO EPMT		ARQ. GINO MERA GILER SUBDIRECTOR DE PROYECTOS ESPECÍFICOS	